

VÝKAZ DOSAVADNÍHO A NOVÉHO STAVU ÚDAJŮ KATASTRU NEMOVITOSTÍ

Dosavadní stav			Nový stav												
Označení pozemku parc. číslem	Výměra parcely		Druh pozemku	Označení pozemku parc. číslem	Výměra parcely		Druh pozemku	Typ stavby	Způs. určený výměr	Porovnání se stavem evidence právních vztahů					
	ha	m ²			Způsob využití	ha				m ²	Způsob využití	Způsob využití	Díl přechází z pozemku označeného v katastru nemovitostí	dřívější poz. evidenci	Číslo listu vlastnictví
389/6	2	95	travní p.	389/6	1	47	travní p.		0	389/6		10001	1	47	
				389/8	1	48	travní p.		0	389/6		10001	1	48	
	2	95			2	95									

Výkaz údajů o bonitovaných půdně ekologických jednotkách (BPEJ) k parcelám nového stavu

Parcelní číslo podle katastru nemovitostí		Kód BPEJ		Výměra ha		BPEJ na dílu parcely		Parcelní číslo podle katastru nemovitostí		Kód BPEJ		Výměra ha		BPEJ na dílu parcely	
zjednodušené evidence				ha	m ²			zjednodušené evidence				ha	m ²		
389/6		83521		1	47										
389/8		83521		1	48										

Seznam souřadnic (S-JTSK)

Číslo bodu Souřadnice pro zápis do KN

	Y	X	Kód kv.	Poznámka
368-17	530560.97	1105321.63	8	dočasně dř.kolík - bod ohrožen zemědělskou činností
368-19	530525.69	1105298.84	8	dočasně b.zn. - bod ohrožen stavební činností
372-1281	530546.09	1105306.65	8	dočasně dř.kolík - bod ohrožen stavební činností
372-1286	530540.93	1105312.44	8	dočasně dř.kolík - bod ohrožen zemědělskou činností
1	530545.37	1105306.37	3	plastový mezník
2	530542.30	1105313.07	8	dočasně dř.kolík - bod ohrožen zemědělskou činností

Zpřesnění geometrického a polohového určení pozemků podle §50 odst.1 písm. a) katastrálního zákona navržené v tomto geometrickém plánu lze v katastru nemovitostí provést jen na základě souhlasného prohlášení.

<p>GEOMETRICKÝ PLÁN pro rozdělení pozemku, průběh vlastnický zpřesněné hranice pozemků</p>	<p align="center">Geometrický plán ověřil úředně oprávněný zeměměřický inženýr:</p> <p>Jméno, příjmení: Ing. Zdeněk Bažant</p> <p>Číslo položky seznamu úředně oprávněných zeměměřických inženýrů: 765/1995</p> <p>Dne: Číslo: 98/2020</p> <p>Náležitostmi a přesností odpovídá právním předpisům.</p>	<p align="center">Stejnopis ověřil úředně oprávněný zeměměřický inženýr:</p> <p>Jméno, příjmení:</p> <p>Číslo položky seznamu úředně oprávněných zeměměřických inženýrů:</p> <p>Dne: Číslo:</p> <p>Tento stejnopis odpovídá geometrickému plánu v elektronické podobě uloženému v dokumentaci katastrálního úřadu.</p>
	<p align="center">Katastrální úřad souhlasí s očíslováním parcel.</p>	<p align="center">Ověření stejnopisu geometrického plánu v listinné podobě.</p>
	<p>Vyhotovitel: GEOL, spol. s r.o. Dolní hejčínská 47/25 779 00 Olomouc IČO 60319232, tel: 733 722 485</p> <p>Číslo plánu: 416-68/2020</p> <p>Okres: Olomouc</p> <p>Obec: Domašov nad Bystřicí</p> <p>Kat. území: Domašov nad Bystřicí</p> <p>Mapový list: Šternberk 2-2/42</p> <p>Dosavadním vlastníkům pozemků byla poskytnuta možnost seznámit se v terénu s průběhem navrhovaných nových hranic, které byly označeny předepsaným způsobem: viz. seznam souřadnic</p>	

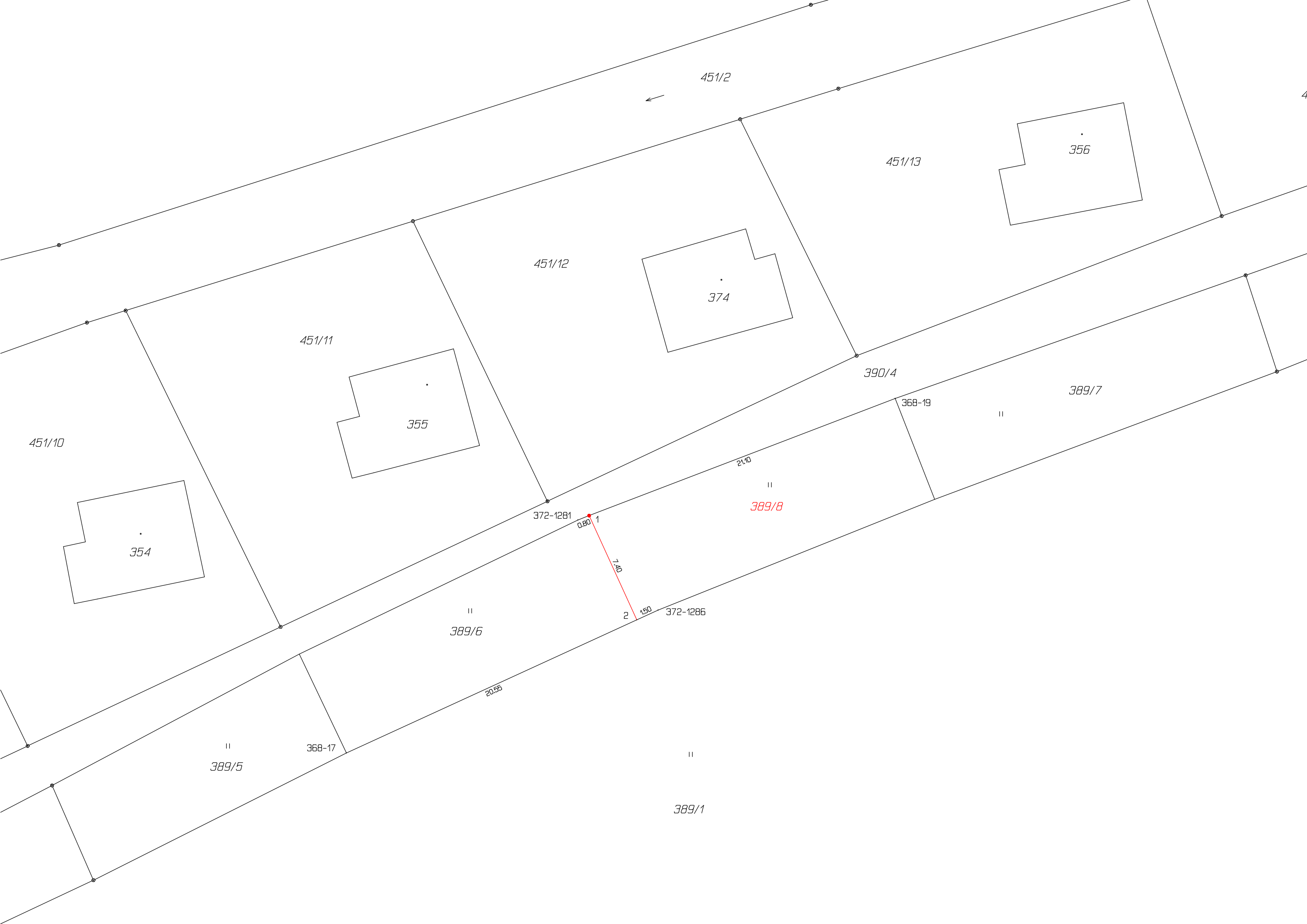

451/2



451/13

356

451/12

374

451/11

355

390/4

389/7

451/10

354

368-19

||

21/10

||

389/8

372-1281

0.80 1

1.40

2

1.50

372-1286

||

389/6

20.55

||

389/5

368-17

||

389/1